Rénovation d'un appartement de type 3: "LES MARGUERITES"

ANTIBES, 2024

Nadège Hervis Architecture

Architecte mandataire

Programme:
Redistribution et décloisonnement des pièces pour offrir à l'espace de jour un volume optimisé, clair et aéré ainsi qu'une meilleure exposition par rapport au soleil et aux bruits de la rue d'Alger.

Adresse:
6 rue d'Alger
06600 ANTIBES

Maître d'ouvrage:
Particulier

Surface d'habitation:
60 m2

Coût Travaux TTC:
40 015 Euros

Missions suivies:
ESQ, APS, APD, PRO, ACT, DET, AOR.

APRES TRAVAUX
Vue n°2

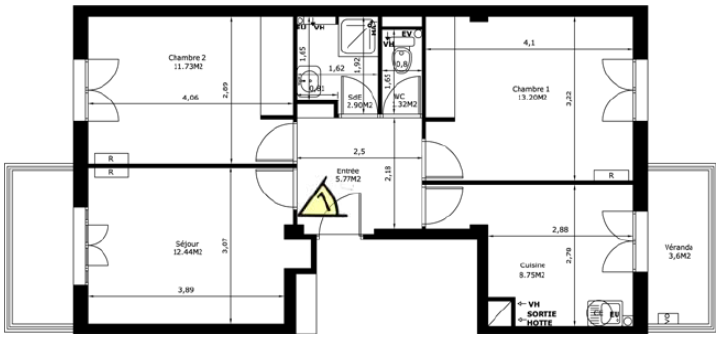

Avant travaux

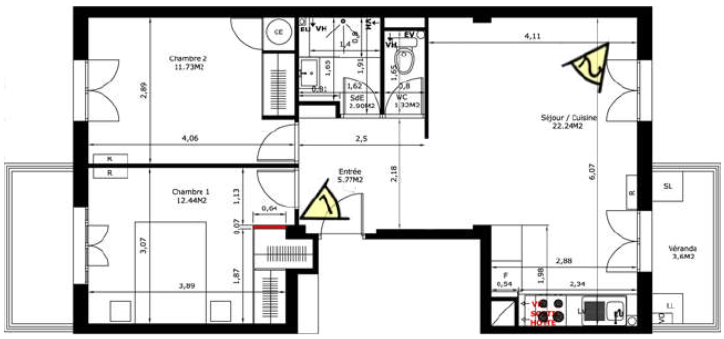

Après travaux

Plan du logement

AVANT TRAVAUX
Vue n°1

APRES TRAVAUX
Vue n°1

Rénovation d'un appartement de type 2: "LE DAR KEBIRA"

GOLFE-JUAN, 2025

Nadège Hervis Architecture

Architecte mandataire

Programme:
Isolation des murs, remplacement des menuiseries extérieures et optimisation des espaces.

Adresse:
9 rue Louis Chabrier
06220 GOLFE-JUAN

Maître d'ouvrage:
Particulier

Surface d'habitation:
38,50 m2

Coût Travaux TTC:
36 300 Euros

Missions suivies:
ESQ, APS, APD, PRO, ACT, DET, AOR.

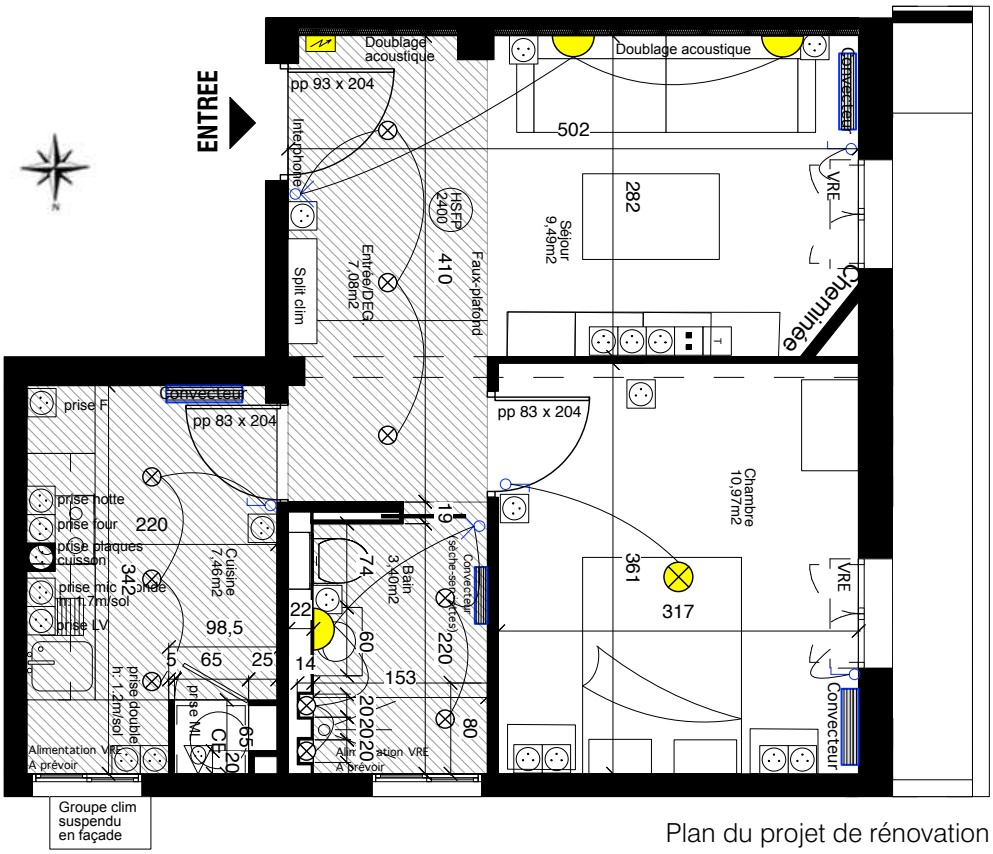

Plan du projet de rénovation

AVANT TRAVAUX

Vue vers la salle d'eau

APRES TRAVAUX

Vue vers la salle d'eau